

● ボランティア
福祉バザー

● ボランティアセンター
だより

● 赤い羽根共同募金実績報告

私たちの 福祉

隔月1日発行
この機関誌は共同募金の配分を
受けて発行しています

2020

1

No.259

Welfare



普段、あまりふれることのない点字のお勉強はどうでしたか？。(町内小学校)

あいがとうございました！！ ボランティア福祉バザー

福祉バザー寄付

金額 332,382円
 物品数 13,552点
 当日売上げ
 1,070,725円

11月23日(土)、初の開催場所となった町民体育館で、邑楽町ボランティアグループ主催による福祉バザーが行われました。今年はいにくの天気雨の1日になりましたが、たくさんの来場者を迎えることができました。

バザーは、ご家庭で眠っている品物を必要な方にお渡しし、購入していただいた代金をさまざまなボランティア活動の資金として活用するためのイベントです。いくつかの団体も模擬店で花を添えていただきました。皆さん、ご協力ありがとうございました。来年もよろしくお願いいたします。

【バザー寄付内訳】

区	点数	金額
1区	549点	11,264円
2区	177点	5,000円
3区	693点	3,520円
4区	474点	13,915円
5区	562点	5,539円
6区	1,043点	17,800円
7区	187点	9,200円
8区	203点	15,910円
9区	179点	41,200円
10区	148点	17,100円
11区	706点	1,500円
12区	353点	6,100円
13区	275点	11,850円
14区	253点	2,300円
15区	634点	10,522円
16区	263点	0円
17区	492点	7,100円
18区	146点	10,545円
19区	101点	900円
20区	314点	16,200円
22区	634点	16,535円
23区	87点	0円
24区	551点	8,300円
25区	356点	11,960円
27区	341点	10,765円
28区	495点	17,850円
29区	277点	6,100円
30区	257点	7,700円
31区	408点	8,100円
32区	348点	7,607円
33区	1,095点	15,800円
34区	951点	14,200円

合計 13,552点 332,382円



▲ボランティアさんが開催2日前から準備。寄付していただいたものを見やすいようにきれいに並べます。



▲大きなエコバック持参で来る方も多く見かけました。



▲たくさんのお客さんがいらっしゃるので、会計係のボランティアさんも大忙しです。



▲いくらお買い得でもよく考えてから購入しているようです。



▲この山の中にお宝が(笑)

バザーの商品は住民の皆さんから善意で寄付していただいたものです。野菜なども、多数ご寄付いただきました。ありがとうございました。

また、開催についても行政区の役員さんほか、たくさんの方に協力いただきました。ありがとうございました。

受賞おめでとうございます

令和元年度の『群馬県社会福祉大会』で、邑楽町の方が表彰されましたのでご紹介致します。

【群馬県知事表彰】

《福祉ボランティア顕彰 個人の部》
松本貞雄様

【群馬県社会福祉協議会会長表彰・感謝】

《社会福祉施設及び団体の役員功労者》
飯田幸子様

令和元年度の『群馬県更生保護大会』で、邑楽町の方が表彰されましたのでご紹介いたします。

【全国保護司連盟理事長表彰】

保護司 黒澤幸男様

【前橋保護観察所長感謝状】

更生保護事業主会員

又野繁様（株式会社徳川組）

【社会を明るくする運動前橋保護観察所長感謝状】

おうちら少年少女合唱隊SING!様

【県更生保護女性連盟会長表彰】

小林伊勢子様

令和元年度社明作文コンテストにおいて、館林邑楽地区内677作品中、邑楽町から5名が選ばれたので、ご紹介いたします。

優秀賞 邑楽南中2年 池田綺音様

入選 邑楽南中2年 吉田翔真様

入選 邑楽南中2年 吉澤乃愛様

入選 邑楽中2年 小島陽菜様

入選 邑楽中2年 菅野愛生様

新年のあいさつ



夫 猛 井 田 社会福祉協議会 邑楽町会長

明けましておめでとうございます。皆様には平素より当会の事業運営にご協力いただき、厚く御礼申し上げます。

社会福祉法人は、「地域における公益的な取り組み」を実施し、地域福祉向上に寄与することが責務になっております。

近年、地域社会においては少子高齢化や人口減少の進展、住民のつながりの希薄化などにより、地域の福祉力が低下していると言われております。

このような中で、様々な「生活のしづらさ」を抱えている人々が、救済のための制度に結びついていない、あるいは制度の狭間において必要な支援が受けられないなど、課題が深刻化しているようです。

本会では、従前の「心

配こと相談」を「なんでも福祉相談」に変更しました。どこに相談したらいいのかわからない方の疑問や生活・福祉に関する困りごとを正面から受け止めていきます。

種別や制度の垣根にとらわれることなく、必要なサービスの斡旋や支援を行います。

個人情報保護には万全を期しますので、なんでもご相談ください。

また、更なる地域の福祉向上を目指して、今年も住民自ら地域を創生するために協議し合う「邑助けネットワーク」にかかわって行きたいと思っております。皆様とともに地域の支え合いを推進しましょう。

本年もよろしくお願いたします。

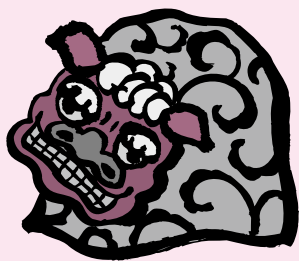

キッテシ

切手&テレホンカードの寄付ありがとうございました

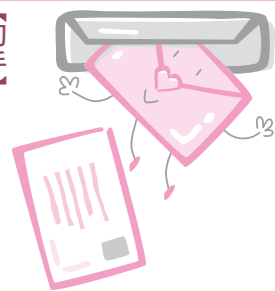

【切手】

- 邑楽町役場様
- 木村多美子様
- 上州邑楽七福神様
- 横田定雄様
- (株) 折峰様
- 北隅ミツ子様
- 東邦車輛(株)様
- (株) サンワ様
- 大川歯科クリニック様
- 恩田光一様
- 岡部みち子様
- アサヒロジ(株)様
- 匿名様
- 6区グラウンドゴルフ様
- (株) 猪越工務店様



皆さんの善意ありがとうございます 寄付金品の報告

故 真下定男様

衣類多数

小川秀美様 座布団多数

翠風会様

10,000円

両毛ヤクルト販売(株)

代表取締役社長

相馬稔様

30,000円

植木なおみ様 衣類多数

匿名様 1,000円

森戸栄一様 米90kg

神谷昇一様 おしりふき

10,000円

昭和44年邑楽中学校長柄

教場2年C組卒業生

一同様 6,556円

近藤元道様

囲碁盤・碁石

松原茂雄様

50,000円

岩崎育夫様

10,000円

義援金報告

令和元年台風

15・19号義援金

おうちらヤングプラザ様

3,585円

(有) 麵龍様

23,116円

匿名様 23,000円

匿名様 23,000円

ご協力ありがとうございました。

ございました。

ボランティアセンターだより

一年間の成果を披露 寿荘文化祭

寿荘文化祭開催

10月28日に寿荘文化祭が行われました。開会式で幕が開き、最初の教室対抗の缶積みリレーでは四苦八苦しながらもみんな真剣そのものでした。その後は舞台発表。カラオケや合唱団、踊りのほか、オカリナ、ハーモニカなど、教室で培った平日頃の練習の成果を大勢の前で披露し、とても熱気が感じられました。

また、あみものや生け花などの作品も多く展示され、文化祭に花を添えてくれました。

午後のビンゴ大会では豪華賞品も用意され、ビンゴの番号が呼ばれるたびに一喜一憂する声が聞こえました。文化祭は寿荘の一大イベント。また来年もよろしく願いいたします。



パート職員募集のお知らせ

明るく親切な職員ばかりで、働きやすい職場です。一緒に働いてみませんか？

【募集人数】1名

【勤務日・内容】月～土（シフト制）・受付、掃除、事務他

【時給】835円／

【試験内容】面接・作文

【申し込み・お問い合わせ】担当 向

【問い合わせ】

福祉センター寿荘

所在地：邑楽町中野1343-1

Tel：0276(88)6588

邑楽町高齢者活力センター

フックだより Vol.1 0084

去年も災害の多い年でした。被害を受けられた皆さまには謹んでお見舞い申し上げますとともに、一日も早い復旧を心よりお祈り申し上げます。

新規入会者事業説明会を開催します

令和2年4月から新規入会者を対象に事業説明会を開催します。活力センターがどんなところか、どのような作業をしているのかなど、詳しくご説明いたしますので、興味のある方はぜひ参加してください。なお、参加費は無料です。たくさんのご参加をお待ちしております。

日時：令和2年2月21日（金）10時～

場所：福祉センター寿荘教養娯楽室（大広間）

1月のスポット会員



栗田文博さん（16区藤川）
趣味：釣り・登山・ロードバイク・カラオケ
主な作業：草取り・施設管理

知り合いの紹介で平成25年6月に入会。いつも先頭に立って作業してくださいるので助かっています。栗田さんの元気の源は、渡良瀬遊水地をロードバイクで走ったり、お酒を飲んで楽しくカラオケを歌ったりすることだそうです。「活力に入会して毎日楽しいし、若さを保つ秘訣でもあります！」と話してくださいました。

URL: <http://oura-syakyu-jindo.com/>
高齢者活力センター

【問い合わせ】

邑楽町高齢者活力センター

Tel：0276(89)0099

温かい心を

ありがとうございました

令和元年度赤い羽根共同募金実績報告 邑楽町支会

合計 3,331,420円

職域・団体・その他

79,084 円

イベント募金

33,568 円

(町民体育祭での募金)

戸別募金

2,424,700 円

中野小学校様	13,082 円
中野東小学校様	14,598 円
長柄小学校様	21,444 円
高島小学校様	8,500 円
邑楽南中学校様	6,785 円
邑楽町役場様	14,675 円

法人募金

794,068 円

(203 件)

内訳は 6～7 ページをご覧ください。

1 区	57,900 円
2 区	54,000 円
3 区	73,500 円
4 区	240,000 円
5 区	69,000 円
6 区	171,000 円
7 区	42,000 円
8 区	44,400 円
9 区	31,800 円
10 区	30,000 円
11 区	102,000 円
12 区	54,300 円
13 区	60,000 円
14 区	16,500 円
15 区	56,700 円
16 区	56,100 円
17 区	70,000 円
18 区	25,500 円
19 区	16,200 円
20 区	111,900 円
21 区	12,300 円
22 区	80,400 円
23 区	170,400 円
24 区	99,900 円
25 区	50,400 円
26 区	60,000 円
27 区	48,300 円
28 区	78,300 円
29 区	40,800 円
30 区	30,900 円
31 区	50,400 円
32 区	45,000 円
33 区	131,400 円
34 区	143,400 円

集められた募金が何に使われているかご存知ですか？

集められた募金は県の共同募金会に納められます。その後地域の福祉活動資金のために配分されます。

●●施設福祉●●

施設・保育園整備
地域歳末慰問
NHK 歳末配分

●●在宅福祉●●

給食・入浴サービス
いで湯宅配サービス
ひとり暮らしの高齢者等への慰問事業

●●地域福祉活動●●

ボランティア活動支援
心配ごと相談
火災・風、水害見舞

●●寄付金には税の特典があります。●●

- 会社など法人の寄付金は、法人税法上の全額損金に算入できます
- 個人の寄付金は、所得税法上の寄付金控除の対象となります

第21区 (住谷崎)

(有)金井玩具製作所様 5,000 円
 (有)砂川設備様 3,000 円
 宗教法人明言寺様 10,000 円

第22区 (坪谷)

(株)アドバンテスト様 3,000 円
 (株)ライフエックス様 10,000 円
 (有)瀬山建設様 1,000 円
 (株)ミライト・テクノロジーズ様
 1,618 円

第23区 (水立大黒)

セブンイレブン 邑楽篠塚店様
 2,000 円
 (株)チャーム様 5,000 円
 (株)サンワ様 3,000 円
 (有)細谷木工所様 3,000 円
 JA 邑楽館林長柄支所様
 3,000 円
 (有)安部電設様 3,000 円
 (有)釜田家様 5,000 円
 (有)船橋組様 5,000 円
 (有)戸ヶ崎製作所様 3,000 円
 (有)近藤設備工業様 5,000 円

第24区 (西ノ根宮内中島)

増尾造園土木(株)様 5,000 円
 (有)しのづか陣屋様 3,000 円
 太陽電子工業(有)様 3,000 円
 後藤クリニック様 3,000 円
 (有)中沢自動車様 3,000 円
 (有)斉藤建築板金様 3,000 円
 (有)マツザワ様 3,000 円

第25区 (馬場大林)

(株)エヌ・ティー・ジー様
 5,000 円
 (株)オザワ運輸様 5,000 円
 (有)新藤製作所様 3,000 円
 (有)森戸製作所様 3,000 円
 群馬日産自動車 邑楽大泉営業所様
 3,000 円
 エイ・エム・エス(株)様 3,000 円
 おうら病院様 5,000 円
 (有)さかいわ造花店様 3,000 円
 (株)BSサポート様 10,000 円

第26区 (寺中)

(有)茂木製作所様 3,000 円

第27区 (十三軒)

田島運輸(株)様 5,000 円
 医療法人 邑楽浅沼歯科医院様
 5,000 円
 (有)浦野土木工業様 3,000 円

第28区 (店高原)

(株)太田治工業 10,000 円
 松村螺子(有)様 3,000 円
 (有)横山木材不動産様 3,000 円
 (有)波津製作所様 3,000 円
 (有)谷上製作所様 3,000 円
 (有)住まいる様 3,000 円
 (有)栗原モーターズ様 3,000 円
 (有)村建工業様 5,000 円
 (有)江田建設様 5,000 円
 匿名様 5,000 円
 内田鉄工所様 3,000 円

第29区 (本郷江原)

(有)桜井建材店様 10,000 円
 (有)尾澤精肉店様 5,000 円
 (有)正和建材様 3,000 円
 (有)アイランド食品様 3,000 円
 (有)近藤製作所様 2,000 円

第30区 (古家十軒)

(株)フコク様 10,000 円
 吉田紙器工業(株)様 3,000 円
 (株)ヴィアラ様 5,000 円

第31区 (宿赤東大谷端)

(株)徳川組様 30,000 円
 (有)タツザワ工業様 3,000 円
 (株)猪越工務店様 5,000 円
 (有)間下会館様 3,000 円
 (有)シノハラ機工様 3,000 円
 マチダマーケティング(株)
 北関東支店様 1,000 円

第32区 (開拓)

(有)橋本設備工事様 3,000 円
 (有)フルサワ塗装様 3,000 円
 ユニカ(株)物流センター様
 5,000 円
 (株)横山樹脂工業様 5,000 円
 共栄樹脂(株)様 2,000 円
 第一金属工業(株)
 群馬工場様 3,000 円
 (有)室田工業所様 3,000 円
 (有)バザビッグファーム様 5,000 円
 (有)十字屋薬局様 2,000 円
 (有)阿部水道工業所様 3,000 円
 (有)小倉水道工業所様 5,000 円

第33区 (新中野)

(有)中野スポーツ様 2,000 円
 (有)赤坂商店様 5,000 円
 マレリ(株)群馬工場様
 5,000 円
 (有)花のほりこし様 10,000 円
 (株)伸興様 5,000 円
 大川歯科クリニック様 5,000 円
 (有)大安家庭電器パフォレ中野店様
 1,000 円
 ほっともつと 邑楽新中野店様
 5,000 円
 アイランド(有)様 2,000 円
 オーラ産業(株)様 10,000 円
 (株)ディース様 2,000 円

第34区 (明野)

● 法人名、金額の両方を掲載
 不可23件
 金額のみ掲載不可とされた
 法人(金額に★印がついて
 います)2件
 上記25件の募金合計
 75,450円
 ● 掲載可の法人178件の募
 金合計 718,618円
法人募金総計
794,068円

共同募金会から お知らせ

共同募金は皆様の善意を
 不正なく管理する立場から
 寄付者名、団体名等を実名
 で報告させていただいてお
 ります。

広報掲載の可否につい
 ては、協力のお願いに伺った
 時や電話などでお伺いして
 います。

その際、許可を頂いた内
 容のみを掲載しています。

また、金額、法人名両方
 を掲載不可とされた法人に
 ついては、最後に件数と金
 額をまとめて掲載してあり
 ますので、ご参照ください。
 (金額の掲載不可の場合は★
 印がついています。)

群馬県共同募金会
 邑楽町支会事務局
 (邑楽町社会福祉協議会)
 88-2408



法人募金 協力事業者一覧

第1区 (下中野)

- 三協化学工業(株)様 5,000 円
- タカテック(株)様 2,000 円
- 広栄産業(株)様 3,000 円
- すずかけ荘様 2,000 円
- マルエス(合)様 5,000 円

第2区 (前谷東原)

- (有)大塚酒店様 2,000 円
- (有)坂本工業様 3,000 円
- (有)岡田クリーニング商会様 2,000 円
- (有)山一金属様 3,000 円
- (有)栄精工様 1,000 円

第3区 (横町化楽)

- (有)群馬フィルター様 5,000 円

第4区 (前原)

- (有)FUJIX様 3,000 円
- (有)大塚治具製作所様 3,000 円
- 医療法人田沼内科医院様 5,000 円
- (有)成田製作所様 2,000 円
- (有)梅澤産業様 3,000 円
- (有)アオキ精工様 3,000 円
- (有)川島精機様 3,000 円
- (有)大川製作所様 2,000 円
- (有)小俣製作所様 1,000 円
- (有)五月女鉄工様 3,000 円

第5区 (天王元宿)

- (有)川島商事様 5,000 円
- 日東電磁(株)様 2,000 円
- (株)小島プレス製作所様 10,000 円
- (株)小島繊維様 5,000 円
- (有)モリ情報印刷様 5,000 円
- (有)橋本製作所様 3,000 円
- (有)野手商店アミール中野店様 3,000 円
- 旭電気工事(有)様 3,000 円

第6区 (十三坊塚)

- 真仁土建(株)様 5,000 円
- (株)佐野建材様 5,000 円
- (有)田部井設備工業所様 5,000 円
- (有)吉野住建工業様 3,000 円
- (有)青山合成工業所様 5,000 円
- (有)石津製作所様 3,000 円

第7区 (上下西宿)

- (有)なかしげ様 3,000 円
- (株)群馬銀行邑楽町支店様 3,000 円
- (有)橋本商事様 5,000 円
- (有)恩田様 3,000 円
- (有)広瀬商事様 3,000 円
- (有)永井製作所様 3,000 円
- (有)ついひじ製作所様 2,000 円
- 邑楽町商工会様 10,000 円
- (有)コジマ様 3,000 円
- 邑楽環境総合サービス(有)様 5,000 円
- 館林信用金庫邑楽町支店様 3,000 円
- 浦野ガラス店様 5,000 円

第8区 (前瀬戸宿)

- (有)森田製作所様 1,000 円
- (有)木村工業様 2,000 円
- 生活協同組合コープぐんま中野店様 5,000 円
- とりせん邑楽町店様 3,000 円

第9区 (千原田向地)

- (有)大谷機械商会様 2,000 円
- (株)笠原鉄工所様 5,000 円
- (有)邑楽浄化槽管理センター様 5,000 円
- デンタルクリニックこじま様 3,000 円

第10区 (大根村琵琶首)

- (有)後藤塗装工業様 3,000 円
- 昭和建産(株)様 5,000 円
- (有)新栄自動車様 5,000 円

第11区 (谷中蛭沼)

- ウォールポンド工業(株)様 3,000 円
- (有)高橋機械製作所様 3,000 円
- (有)大友様 3,000 円
- 伊藤設備工業(株)様 3,000 円
- (有)天谷製作所様 3,000 円
- ボディーショップ若林様 5,000 円

第12区 (鶉上)

- (有)オーラ設計事務所様 2,000 円
- 本間不動産(有)様 2,000 円
- ワールドネジ(株)群馬支店様 1,000 円

第13区 (鶉下)

- (有)山田製作所様 2,000 円
- (株)関東エレベーターシステム邑楽事務所様 3,000 円

第15区 (光善寺)

- (有)三雄電機製作所様 2,000 円
- (株)東和銀行邑楽町支店様 3,000 円

第16区 (藤川)

- (有)東毛ハウジング様 3,000 円

第17区 (秋妻)

- (有)昭和産業様 5,000 円
- (有)根岸商店様 3,000 円
- (有)岩崎鉄工様 5,000 円
- (有)半田電機様 5,000 円
- 清岩寺様 3,000 円

第18区 (一本木)

- 吉田商運(株)様 3,000 円
- (有)アイバ工業所様 3,000 円
- (有)吉田設備様 ★
- まこと商産(株)様 5,000 円

第19区 (渋沼)

- (有)藤田鉄工様 3,000 円
- まこと農園様 ★

第20区 (石打)

- (株)東北精工様 3,000 円
- (有)吉田食品様 10,000 円
- (有)天ヶ谷鉄工建設様 5,000 円
- (株)内田工務店様 5,000 円
- (有)大竹製作所様 5,000 円
- (株)太田造園土木様 10,000 円
- (有)太伸工業様 5,000 円
- (有)シティーオート様 3,000 円
- 日本省力機(株)様 3,000 円
- (株)鈴鉞工業様 1,000 円
- (有)原測量設計事務所様 5,000 円
- (有)竹澤運輸様 5,000 円
- 原住宅(株)様 3,000 円

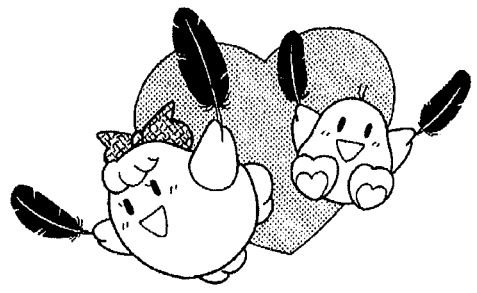

情報コーナー

参加申し込み、意見、ご質問等ありましたら邑楽町社会福祉協議会（88-2408）の各担当までお問い合わせください。

老人クラブ支部33区のお祭り 新友会まつり開催

令和元年11月27日、第33区で新友会まつりが開催されました。会場には、新友会メンバーの絵や写真、手芸品などの力作が展示されたほか、芸能発表が行われました。今年で第19回を迎えた新友会まつり。代表の川島さんは今後も元氣よく続けていきたいと意気込みを語っていました。



親子スキー教室参加者募集

【日程】令和2年2月8日(土)
【行き先】水上宝台樹スキー場
【対象者】県内在住の母(父)子家庭の母(父)と子(高校生以下)及び寡婦
【参加費】母(父) 4,000円
子 2,500円(高校生以下)
3歳未満の乳幼児1,000円
大人(非会員)大人5,500円
※参加費に含まれるもの
バス代、保険料、スキー教室参加料

※昼食代、スキー用具等をレンタル希望の方は各自負担
【定員】親子合わせて80名(応募者多数の場合は抽選)
【乗車場所】館林市役所・太田バスターミナル・桐生市総合福祉センター・伊勢崎市役所などのうち希望の場所から乗車(乗車時間等詳細は返信はがきにて連絡)

心身障がい児(者)療育父母の会会員募集

親睦旅行、クリスマス会等の行事を通じて仲間づくりをしてみませんか。また、情報交換の場としてもご利用いただけると思われます。興味をお持ちの方はお問い合わせください。

【対象】町内在住で心身障がい児(者)を療育している方
【申し込み、問い合わせ先】町社協 担当 川田

妊婦集後記

●定年まで3ヶ月。この後記もあと1回。全てがカウントダウンです。しかし、ロケット発射後もカウントはされ続けます。同様に自分の人生も新たなカウントが始まります。新たな夢を追って...(堀井)

●令和2年は、オリンピックを満喫しようと思っています。大学生2人を抱えていると難しいけど大きなテレビが欲しいな。(檜山)

●昨年は腰、首、肘とケガの多い年でした。いまだにテニス肘は完治せずですが、今年は怪我せず、健康診断にも引っかからず、健康でありたい。今年もよろしくお願ひいたします。(坂入)

●ポランティアグループと療育父母の会のクリスマス会が開催され、温かいおもてなしのもと楽しい時間を過ごしました。令和2年も地域やボランティアの力をかりて、温かい町づくりができるよう努力したいと思います。(川田)

●新年もよろしくお願ひします。寒さが辛くて外出する時は厚着必須です。体調崩さず頑張ります。(小早川)

●家族全員が揃うことが年々少なくなってきました。どこにいてもみんなが笑顔でいられることを願っています。自分達だけでなく世界中の人たちの幸せのために頑張ります。今年最初のビッグマウスです。えへっ (設楽)

●前回の編集後記で言ったとおり、美術館に行ってきました。最近では寒くて家に閉じこもっていましたが、暖かくなったらまた行きたいと思えます。(山田)

●やってみることは年々増すばかり。好奇心は尽きませんね。新年まずは周りから整理していかなくちゃ。もちろん部屋も(笑)。(軽部)

母子会へ加入しませんか

母子会は、母子(父子)家庭や寡婦の方々が共にたすけ合い、励ましあっているいきいきと暮らせるように活動している団体です。お得に参加できる旅行や食事を親子で楽しませませんか?また、情報交換の場としてもご利用ください。お問い合わせ、お待ちしております。

【申し込み、問い合わせ先】町社協 担当 設楽



【申し込み方法】往復はがきに住所、電話番号、参加者全員の氏名、年齢、希望乗車地、親子スキー教室と記入の上、申し込み
【締め切り】令和2年1月17日(金) 必着
【申し込み・問い合わせ先】〒371-0843
前橋市新前橋町13-12
群馬県社会福祉総合センター5階 一般財団法人群馬県母子寡婦福祉協議会
電話027-1255-6636
FAX027-1255-6652

町地域活動支援センター スイーツ販売日

11時半〜12時15分
中央公民館

1月23日(木)
2月20日(木)
1月9日(木)
2月13日(木)

虹いろカフェ開催日

1月9日(木)、2月13日(木)
午後2時〜

【場所】福祉センター寿荘運動室
【参加費】1000円(お菓子、飲み物つき)

町デイサービスセンター パート介護職員募集

介護職員(パート職員)を募集しています。お気軽にお問い合わせください。

【募集人数】1名
【勤務日・内容】月〜土の週2〜3日(相談に応じます)
【時給】835円(改定有)
【応募資格】特になし
【申し込み・お問い合わせ先】

担当 小山、齋藤
89-1522