

令和2年度事業報告  
及び収支決算報告

ボランティアセンター  
だより

社会を明るくする運動

隔月1日発行  
この機関誌は共同募金の配分を  
受けて発行しています

# 私たちの 福祉

2021 **7**  
No268

# Welfare



老人クラブ「花街道コンクール」春の審査会  
こころと体の健康のために、がまんの時期にもできることを

【資金収支内訳表】

【単位：円】

勘定科目		社会福祉事業	公益事業	内部取引消去	合計
事業活動による収支	収入				
	会費収入	7,291,700	226,000		7,517,700
	分担金収入	100,000	0		100,000
	寄附金収入	2,663,015	0		2,663,015
	経常経費補助金収入	37,653,446	0		37,653,446
	受託金収入	39,986,007	7,532,375		47,518,382
	貸付事業収入	170,000	0		170,000
	事業収入	139,550	79,855,150		79,994,700
	負担金収入	3,837,000	0		3,837,000
	介護保険事業収入	62,275,610	0		62,275,610
	障害福祉サービス等事業収入	1,761,616	0		1,761,616
	受取配当金収入	795	33		828
	その他の収入	1,214,189	11,000		1,225,189
	事業活動収入計	157,092,928	87,624,558	0	244,717,486
	支出				
	人件費支出	115,562,247	12,669,415		128,231,662
	事業費支出	29,965,428	72,105,728		102,071,156
	事務費支出	5,341,512	1,934,076		7,275,588
	貸付事業支出	57,400	0		57,400
	共同募金配分金事業費	3,102,000	0		3,102,000
分担金支出	0	0		0	
助成金支出	2,276,530	0		2,276,530	
負担金支出	30,600	20,000		50,600	
その他の支出	25,170	0		25,170	
事業活動支出計	156,360,887	86,729,219	0	243,090,106	
事業活動資金収支差額	732,041	895,339	0	1,627,380	
施設整備等による収支	収入				
	施設整備等寄附金収入	0	0		0
	施設整備等収入計	0	0	0	0
	支出				
	固定資産取得支出	486,000	159,500		645,500
その他の施設整備等による支出	0	0	0	0	
施設整備等支出計	486,000	159,500		645,500	
施設整備等資金収支差額	▲486,000	▲159,500	0	▲645,500	
その他の活動による収支	収入				
	基金積立資産取崩収入	0	0		0
	積立資産取崩収入	10,797,252	0		10,797,252
	事業区分間繰入金収入	257,160	0	▲257,160	0
	その他の活動による収入	2,044,600	0		2,044,600
	その他の活動収入計	13,099,012	0	▲257,160	12,841,852
	支出				
	積立資産支出	7,803,805	0		7,803,805
事業区分間繰入金支出	0	257,160	▲257,160	0	
その他の活動による支出	3,712,800	0		3,712,800	
その他の活動支出計	11,516,605	257,160	▲257,160	11,516,605	
その他の活動資金収支差額	1,582,407	▲257,160	0	1,325,247	
当期資金収支差額合計	1,828,448	478,679	0	2,307,127	
前期末支払資金残高	10,425,831	2,266,646		12,692,477	
当期末支払資金残高	12,254,279	2,745,325	0	14,999,604	

# 令和2年度 事業報告及び収支決算報告

社会福祉協議会財産目録 【単位：円】

1、資産の部	
1 流動資産	
現金預金	8,070,244
事業未収金	32,991,043
未収金	316,152
立替金	0
流動資産合計	41,377,439
2 固定資産	
1 基本財産	
2 その他の固定資産	
固定資産物品等	2,097,809
退職共済預け金	58,480,760
備品等購入積立預金	1,712,471
福祉基金積立預金	6,300,120
財政調整基金積立預金	3,134,754
貸付事業貸付金	3,038,112
その他の固定資産合計	74,764,026
固定資産合計	75,764,026
資産合計	117,141,465
2、負債の部	
1 流動負債	
事業未払金	21,783,083
その他の未払金	3,414,114
預り金	47,225
職員預り金	1,133,413
流動負債合計	26,377,835
2 固定負債	
退職給付引当金	65,495,460
固定負債合計	65,495,460
負債合計	91,873,295
差引純資産	25,268,170

令和二年度の事業は感染症予防の観点から多くの事業が中止となりました。一方で生活困窮世帯が増加し、例年ない沢山の相談が寄せられました。

財政は依然厳しい状況が続いておりますが、住民の皆様との協力や職員の努力により継続をしているところです。今後につきましても厳しい状況は続くと思われませんが、地域福祉の向上に努めてまいります。（詳細は本会ホームページを参照してください。）



# 社協会費及び更生 保護基金実績報告

	社協会費	更生保護基金
1区 下中野	171,000	19,000
2区 前谷東原	162,000	18,000
3区 横町化楽	225,000	25,000
4区 前原	720,000	80,000
5区 天王元宿	207,000	23,000
6区 十三坊塚	513,000	57,000
7区 上下西宿	117,000	13,000
8区 前瀬戸宿	133,200	14,800
9区 千原田向地	91,800	10,200
10区 大根村琵琶首	90,000	10,000
11区 谷中蛭沼	306,000	34,000
12区 鶉上	165,600	18,400
13区 鶉下	180,000	20,000
14区 鶉新田	41,400	4,600
15区 光善寺	171,900	19,100
16区 藤川	168,300	18,700
17区 秋妻	214,200	22,000
18区 一本木	76,500	8,500
19区 洪沼	45,900	5,100
20区 石打	335,700	37,300
21区 住谷崎	36,000	4,000
22区 坪谷	247,500	27,500
23区 水立大黒	510,300	56,700
24区 西ノ根宮内中島	296,100	32,900
25区 馬場大林	143,100	15,900
26区 寺中	180,000	20,000
27区 十三軒	146,700	16,300
28区 店高原	241,200	26,800
29区 本郷江原	132,300	14,700
30区 古家十軒	90,900	10,100
31区 大谷瑞宿赤東	151,200	16,800
32区 開拓	135,000	15,000
33区 新中野	394,200	43,800
34区 明野	429,300	47,700
合計	7,269,300	805,900

【上記は令和3年度分の報告】

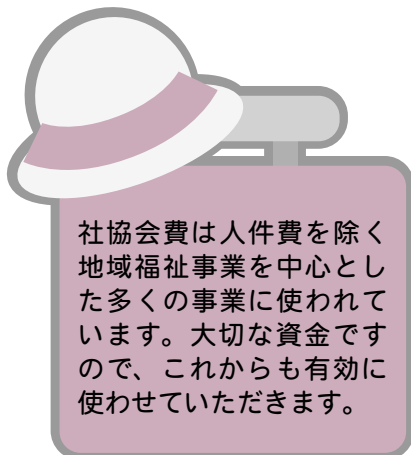

社協会費は人件費を除く地域福祉事業を中心とした多くの事業に使われています。大切な資金ですので、これからも有効に使わせていただきます。

# ●● 主 な 事 業 実 績 ●●

- 訪問介護（ホームヘルパー）
  - 派遣延回数 4,962回
  - 派遣延時間 4,811.8時間
- 障がいヘルパー
  - 派遣延回数 431回
  - 派遣延時間 362.25時間
- 訪問入浴
  - 運行日数 250日実施
  - 利用人員 延べ960人
- 居宅介護支援事業
  - 延べ1,776人
- なんでも福祉相談 42件  
(電話相談は随時受付、電話相談での件数も含む)
- 給食サービス(昼食独自事業分)
  - 99日 280食
- 配食サービス(夕食委託事業分)
  - 293日 7,983食
- 高齢者活力センター
  - 会員登録 111人
  - 914件 79,855,150円
- 緊急援護事業 6回
- 福祉用具貸し出し事業
  - 車イス利用 17件
  - ポータブルトイレ 14件
  - 介護用ベット 1件
  - プロジェクター及びスクリーン 1件
- 通所介護(ディサービスセンター)
  - 開所日数 308日
  - 延利用者数 2,567人
  - 支援1 101人
  - 支援2 310人
  - 介護1 827人
  - 介護2 795人
  - 介護3 239人
  - 介護4 249人
  - 介護5 46人
  - 事業対象者 0人
- 地域活動支援センター
  - 定員 15人
  - 作業収入 1,321,906円  
(枕カバー伸ばし、エプロンたたみ、テープ貼り、売店販売、菓子製造・販売、袋詰め、高齢者施設配膳他)
- 福祉センター寿荘
  - 開館日数 142日
  - 令和2年度延利用者数 6,957人
  - 町内利用 6,849人
  - 町外利用 108人
  - 一日平均 49人
  - 延利用者 2,204,968人
  - ヘルス利用者 1,060人
- 小口生活貸付金
  - 貸付件数 5件 57,400円
- 生活福祉資金貸付金(県社協委託)
  - 決算年度中の貸付契約額合計 488件 175,277,000円
  - ・福祉費(教育支援資金) 1件 847,000円
  - ・特例緊急小口資金 239件 46,330,000円
  - ・特例総合支援資金 248件 128,100,000円
- 共同募金事業
  - 募金実績額 3,252,503円
- 歳末たすけあい運動
  - 募金額 2,159,250円
  - 配分額 1,384,000円
- 私たちの福祉
  - 年6回 全戸配布
- 福祉サービス利用支援事業
  - 利用契約締結件数 10件

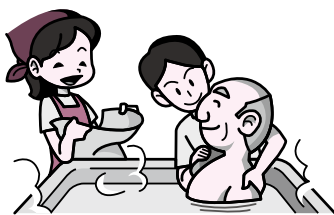

## 邑楽町社協のホームページ ぜひご利用ください

邑楽町社会福祉協議会のホームページをご覧になったことはありませんか？各事業所ごとの情報や広報など、随時情報を提供しています。ぜひ検索してみてください。  
ホームページアドレス

<http://oura-syakyo.jimdo.com/>

# 60歳以上のあなたを応援する 技能講習会&就業体験（職場見学）

（公財）群馬県長寿社会づくり財団育成事業係

「生涯現役」を目指す生き方を応援する県長寿社会づくり財団では、高齢者や企業に対し実際の就業体験（職場見学）を通じて高齢者や企業双方にシルバー人材センターに対する理解を深めること、高齢者がシルバー人材センターに興味を持ち、自信を持って就業できるように必要な技能講習会を行っています。シルバー人材センターでの就業を希望する60歳以上の方を対象としています。

## 技能講習会開催予定（受講料無料）

- スーパ―等業務スタッフ講習
- 庭木剪定・刈払機講習
- 清掃スタッフ講習
- 野菜園芸講習
- 介護施設スタッフ講習
- 庭木剪定講習
- 松剪定・生垣・竹垣講習
- チェンソー講習
- 農業支援講習

※各講習とも、開催場所や月が異なりますのでお問い合わせください。  
※この講習は地域でシニアの皆さんが活躍できるよう、就業するために必要な技能講習を実施し、地域における活躍の場に参画してもらうことを目的としています。  
※新型コロナウイルス感染拡大の状況により開催日の変更、中止となる場合があります。

## 就業体験（職場見学・参加費無料）

日時や体験（見学）先などの詳細は応募者と相談の上、決定します。お気軽にご相談ください。

### 伊勢崎市

- 【実施月】 8月
- 【応募締め切り】 7月19日（月）
- 【対象業種】 ①屋外軽作業（ユニツトハウス清掃・塗装） ②その他

### 太田市

- 【実施月】 9月
- 【応募締め切り】 8月18日（水）
- 【対象業種】 ①障子・網戸張替 ②公共施設管理 ③その他

### 桐生市

- 【実施月】 10月
- 【応募締め切り】 9月15日（水）
- 【対象業種】 ①障子・網戸張替 ②屋内清掃作業 ③その他

### 館林市

- 【実施月】 11月
- 【応募締め切り】 10月20日（水）
- 【対象業種】 ①障子張替 ②公共施設管理 ③屋内外清掃作業 ④その他

※その他、前橋市、渋川市、富岡市、高崎市、藤岡市でも開催していますので、参加希望の方はお問い合わせください。

## 【申し込み・お問い合わせ先】

（公財）群馬県長寿社会づくり財団  
育成事業係

電話 027-255-6400

## キッテレ

切手の寄附ありがとうございます

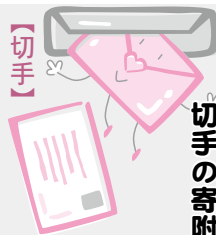

【切手】  
匿名様  
よさこい邑楽愛好会様

すみれの会様

管 昭子様

稲葉泰子様

前田道路（株）館林営業所様

横田定雄様

邑楽町役場様

小倉敏江様

瀬山明宏様

【未使用切手】

稲葉泰子様

進藤美知代様

【未使用はがき】

よさこい邑楽愛好会様

稲葉泰子様

進藤美知代様

【未使用・

使用済みテレカ】

佐藤正信様



皆さんの善意、ありがとうございます  
寄附の報告

匿名様	10,000円
邑楽町茶華道会様	おしほり多数
匿名様	9,323円
匿名様	洗剤多数
匿名様	10,000円

## お願い

寄附をいただいた方の報告をする際、紙面の都合上、株式会社を（株）のように省略させていただきます。ご理解、ご協力をお願いいたします。

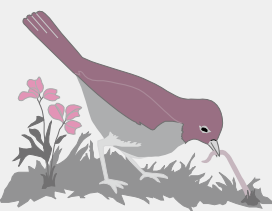

# ボランティアセンターだより

# 福祉センターだより

## 引き続き閉館中

新型コロナウイルス感染症予防により休館が続き、ご迷惑をお掛けしております。しかしフクチン接種が始まったことで、少しずつですが収束の兆しが見えてきているようにも感じられます。開館を心待ちにしている方々には大変申し訳ありませんが、もうしばらくお待ちください。私たち職員も現在、再開に向けてより良いサービスを提供できるように準備しておりますので、ご協力のほど、よろしくお願いたします。

なお、寿荘再開の際には詳細についてホームページなどでお伝えします。お電話でのお問い合わせも随時受けつけておりますので、お気軽にお問い合わせください。

梅雨が明けると暑い夏がやって来ます。夏になると気をつけたいのが熱中症ですね。そこでコロナ禍における熱中症予防をまとめてみましたので参考にしてください。

### 【コロナ禍時代における熱中症予防のポイント】

- ・屋外で人との距離が2m以上確保できる場合にはマスクをはずす
- ・マスク着用の時は激しい運動や作業を避ける
- ・暑い日や、時間帯の外出を避ける
- ・エアコン使用時にはコロナ感染予防のため、窓解放や換気扇による換気を行う（この時にエアコンの温度設定を調節する）
- ・毎日決まった時間に体温測定、健康チェックを行う（平熱を知ること）で発熱に早く気付く
- ・適度に塩分と水分補給を行う
- ・年齢を考慮し、高齢者は体力の衰えにより汗をかきにくいいため、より注意し、周囲の人も配慮を行う。異変に気付いたら救急車を呼びなどの対応を行う

コロナ禍の熱中症予防は大変ですが、一人一人がしっかりと予防して暑い夏を乗り切りましょう。

【問い合わせ先】

福祉センター寿荘

電話 0276-888-6588

## 農業手伝いができる会員急募！ ワークだより Vol. 0093

暑い季節がやって来ました。今年も去年と同じように、気温の高い中でマスク生活が続きます。高齢者の熱中症の原因は、体温調節機能の低下や水分の摂取量不足などです。予防するには、室内では冷房や除湿機、扇風機等を上手に使い、室外では帽子や日傘などを使用して、なるべく日光に当たらないようにし、水分をこまめに摂ることです。同じ水分でも、スポーツ飲料2ℓを2〜3日かけて摂取することで体内から出たビタミンやミネラル等を補給できますが、糖分が多いので飲みすぎには十分注意しましょう。

### 農業手伝いができる会員大募集中！

最近、農作業手伝いの依頼が大変多くなっていますが、作業ができる会員さんが少なく困っています。種まき、泥入れ、イモ類の掘り起こし、白菜縛りや出荷手伝いなど、内容はさまざまです。

その他、草取りや草刈り、植木剪定などができる会員さんも随時募集しています。（草刈りと植木剪定は、取り扱い講習会を受講後、作業可能になります。）

『目らの能力や経験を生かして働く機会を得たい』

『社会に役立つ仕事をしたい』

『充実した生きがいを求めたい』など

考えていらっしゃる方はお気軽に事務局までご連絡ください。

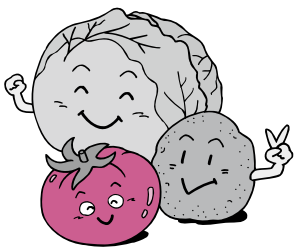

【問い合わせ先】

邑楽町高齢者活力センター（福祉センター寿荘）玄関正面

電話 0276-89-0069

URL: <http://oura-syakyo.jimdo.com> 高齢者活力センター  
新規会員随時募集中。詳しくはホームページ

# 活力センターだより

# 情報コーナー



参加申し込み、意見、ご質問等ありましたら邑楽町社会福祉協議会（88-2408）の各担当までお問い合わせください。

## 社会を明るくする運動

犯罪や非行を防止し、立ち直りを支える地域のチカラ

毎年7月1日～31日は社会を明るくする運動の強調月間です。

この運動は、すべての国民が犯罪や非行の防止、罪を犯したり非行に陥った人たちの更生について力を合わせ、犯罪や非行のない明るい社会を築こうとする運動です。邑楽町も犯罪のない町づくりを目標にし、今年度もPR活動を実施します。

地域の皆さんの参加、ご協力をよろしくお願いいたします。

## 邑楽町「社会を明るくする運動」推進委員会

【邑楽町・邑楽町保護司会・邑楽町更生保護女性会】

## 社会を明るくする運動実施要綱

### 〈目指すこと〉

- ① 犯罪や非行を防止し、安全で安心して暮らすことのできる明るい地域社会を築くこと
- ② 犯罪や非行をした人が再び犯罪や非行をしないようにその立ち直りを支えること

### 〈力をいれて取り組むこと〉

- ① 犯罪や非行をした人の立ち直りを支え、再犯を防止することの大切さや更生保護の活動についてデジタルツールを活用するなどして広く周知し、理解を深めてもらうための取組
- ② 犯罪や非行の防止、犯罪や非行をした人の立ち直りに様々な協力の方法があることを示し、多くの人に協力者として気軽に参加してもらうための取組
- ③ 保護司・更生保護女性会会員、BBS会員、協力雇用主等の更生保護ボランティアのなり手を増やすための取組
- ④ 民間協力者と地方公共団体と国との連携を強化しつつ、犯罪や非行をした人が仕事、居住、教育、保健医療、福祉サービスなどに関し必要な支援を受けやすくするためのネットワークを作る取組
- ⑤ 犯罪や非行が起らないよう若い人たちの健やかな成長を期する取組

## お詫びと訂正

私たちの福祉5月号掲載の内容に誤りがありましたので訂正の上、お詫び申し上げます。

表紙 誤傾聴ボランティア養成講座募集↓正  
募集はして  
おりません



## 町地域活動支援センター スイーツ出張販売日

予約販売も1つから承っておりますので、お気軽にお問い合わせください。

中央公民館	7月15日(木)
長柄公民館	8月19日(木)
高島公民館	7月8日(木)
	8月5日(木)
	7月7日(水)
	8月4日(水)

【注文・お問い合わせ】  
電話 88-7920

担当 清野

## 1人で悩まずお気軽に相談を 群馬県障害者110番

障がい(どんな障がいでも可)のある方、その家族または関係者からの、どんな内容でも専任の相談員が電話により相談に応じます。相談者の同意を得たうえで、他機関への紹介を行うこともできます。来所による相談や弁護士による法律相談も可能です。いずれの相談も無料で、相談に関する情報などすべての秘密は守られます。

【相談日】毎週月～金(休日、年末年始を除く)  
 【時間】9時～15時(12時～13時を除く)  
 【問い合わせ先】群馬県障害者社会参加推進センター  
 電話 027-251-1100  
 mail gunmakeshinret4@xp.wind.jp  
 (来所相談ご希望の方は事前にご連絡ください)

## 紅編集後記

●段々と暑くなり、マスクが息苦しい季節となりました。大きく深呼吸…。決してため息ではありません。(坂入)

●我が家のツンデレうさぎに癒されています。動物の癒し効果は絶大です。子供にはうさぎにだけ優しいと言われま

すが。(川田)

●暑い季節になりました。マスクで余計に暑さを感じますが、今年の夏もマスクと共に頑張ります。(小早川)

●行動や言葉の裏に隠れたひとのやさしさに気付いた時、すぐ得をした気分になります。例えばそれがこちらの勝手な解釈だとしても、喜んだもの勝ち！(設楽)

●家を片付けるために断捨離中です。今までお土産で買った、大量のキーホルダーが手放せずにいます。ずっと箱にしまったままなのに。(山田)

●新型「コロナウイルス」感染症拡大から1年以上たった今、フクチン接種がようやく手に届くまでになってきています。フクチンを研究開発した方、大変な状況を踏ん張っている医療関係者の方や飲食店関係者の方、がまんの時期に耐えている方々まで、耐えしのんたことは必ずならんかの形で自分に返ってくる

と私は信じています。七夕の短冊に願ひも込めて。(軽部)